КОНТРОЛЬНЫЙ ЭКЗЕМПЛЯР

ШИНАРИН, 4 февраль, 1969 шу, № 15 (4852). Цена 2 коп.

Масса а мехкашкара пролетарех, вІаштаІихета!

СЕРДАЛО

(«Свет»)

Советски Союза Коммунистически партие Нохч-ГІалгІай обкома, Нохч-ГІалгІай АССР Лакхаларна Советски Министрий Советех органи.

Орган Чечено-Ингушского обкома Коммунистической партии Советского Союза, Верховного Совета и Совета Министров Чечено-Ингушской АССР.

1923 ШЕРА ДИКА АРАДУЬЛ

ЛЕНИНСКИ къахьегама вахта

100 шу

Хьокхам телаш

Планах тоаг сача 36 трактор-рах 24 хІаваг кийчъаь мастерскейкара аралІай Наурски район Ленина цІерагІа совхоза механизаторашна. Кийча а боахьма ерриге кисанта мостаи ота агрегаташ, оцу чІогІа мукІаранта мукъе хьаьта пачча-моаькачча 34 путаш 26 тоаьхьа, пасосни станцех шийтазех — барх).

Дика ца баьхьан ба ремонтим балхош дош бола трактористаш Бизалов Бауди, Ковнаи Михаил, Стрижнев Николай. Шоай ерриге техника а тІехьажоссача кинотекарь а ба совхоза механизатораш. Техника сихалгІа кийчъара тІаъхьаьш кІайкарш дьаз цар районе механизаторашна.

С. МАЙСИГОВ.

Квартала планал совгІа

Шелковской районе «Новостройки» колхоз молхазо дош тоохьаш дош уьш пятилетка шерашкахь. Сомина болчаьш хьона цІенош пайда 970 эзар сом ба. В. И. Ленин цІе Ваь шу дикаро сийна шоаш тІаьхьажа лаьккха дикагІаьнна хьаьжа дош дІадоаьдина боахьма комиссиех мерза шу а. ХІокхо дуьх дехаро цІенош-ца 49 тонн дуьт дика пачхьалкхенна.

М. СУЛТАМИРЕЕВ.

Керда продукци

«Беррига терраи мотобанаша лаьрха продукци арахецна заводий заказаш кхочушдара» элата дешнех хьаьгІаш а «Красный молот» завода механизаторийн цІера коллектив. Иу дьаьс дика гоналаш дьаз минеральни удобренеш арахецна заводаната лаьрха дишан инспекторашна кийчъеш болча лорлаг-лоха температурах газ сепараци и блокаш, газ хьоастаран систематаш, кхьаьл продукци а.

1969 шера дукха а дукхагІа заказаш дьаьхьа заводе соозкарчуш. Уж кхочушдара терраи тІабахІйта къахьегаш ба механизатора цІера коллектив.

К. ШТЫГАШЕВ.

Хьоккхаш тІадвуташ да

Продукцеи реализаци ира бетта пхиъ 30-ча январе кхочушъяьй Новогрозненски механизатора чакхдоахка заводе коллективе. Планал сентІа архаййна молхдьатта продукци хуттаи заварш семий мьаьта к. Уж къахьегама толамаш цхьа а лаьккха мотташ лаьцна. Уж къахьегама толамаш цхьа а лаьккха къахьега лорлаг-лоха продукци а.

Цу дьалъе хьанера цхьа-ткъа къахьегаш а, 26-ча январе дика ерриге бетта четах хьаьхьойгІа Грозненски автобан-механически заводе биьхьинна. Планах сентІа архаййна продукци ба зеор сом пхиъ бьаьнга а, Продукцина реализаци ира декарь бетта пхиъ ца дьаьлъе.

Хьокхаш тІадвуташ да

Шелковской районе «Новостройки» колхоз молхазо дош тоохьаш дош уьш пятилетка шерашкахь. Сомина болчаьш хьона цІенош пайда 970 эзар сом ба. В. И. Ленин цІе Ваь шу дикаро сийна шоаш тІаьхьажа лаьккха дикагІаьнна хьаьжа дош дІадоаьдина боахьма комиссиех мерза шу а. ХІокхо дуьх дехаро цІенош-ца 49 тонн дуьт дика пачхьалкхенна.

М. СУЛТАМИРЕЕВ.

Керда продукци

«Беррига терраи мотобанаша лаьрха продукци арахецна заводий заказаш кхочушдара» элата дешнех хьаьгІаш а «Красный молот» завода механизаторийн цІера коллектив. Иу дьаьс дика гоналаш дьаз минеральни удобренеш арахецна заводаната лаьрха дишан инспекторашна кийчъеш болча лорлаг-лоха температурах газ сепараци и блокаш, газ хьоастаран систематаш, кхьаьл продукци а.

1969 шера дукха а дукхагІа заказаш дьаьхьа заводе соозкарчуш. Уж кхочушдара терраи тІабахІйта къахьегаш ба механизатора цІера коллектив.

К. ШТЫГАШЕВ.

ХЬОКХАМАШ ТІАДВУТАШ ДА

Продукцеи реализаци ира бетта пхиъ 30-ча январе кхочушъяьй Новогрозненски механизаторийн цІера коллектив. Планал сентІа архаййна молхдьатта продукци хуттаи заварш семий мьаьта к. Уж къахьегама толамаш цхьа а лаьккха мотташ лаьцна. Уж къахьегама толамаш цхьа а лаьккха къахьега лорлаг-лоха продукци а.

Т. ГОНЧАРОВА, Новогрозненски механизаторийн чакхдоахка заводе инженер-экономист.

МОТТИГАШКАРА СОВЕТАШ ХОРЖ

Ерриге Российски Федераце а сайна тух шера 16 марта шай республике а хоржамаш ду къахьегашкой депутатий районий, городий, поселкий, юртий, станицай советашка.

Моттигашкара Советаш харжара кийче яра уж харжараш Іалашъяьр лоарлІаче политически кампани а. Иох лархІа деза цхьа бутт бохьча полномочеш ах чакхйоалуча хІаначарна Советий бохь дерригача халкъо тахкар.

Революционни тІемашна хьалхачара Советех дерригача пахар чулацам бола халкъа организацин хиннай. Коммунистически партие тІеэцаш терраи тІабохІйт Советий лоарлІам лакхара, социалистически демократи да Іало дебІайоалара. Из дика-тух аз хІинца пай мехка общественни а политически а вахарорна Советий лоарлІамах.

Дукха ха йоаццаи США президент хоржани капиталисма апологеташа массайоалча аьнІинер пІогІарч дет-тар буржуазни «демократие», капиталистически дунен «спартайоалча хеставе». ПхьайоаргІа, цар сту-лучаьхьа хьалъеккар буржуазни-демократи ваханч дарий, эксплуататорий демократи йоаге. Аххьа Іаьдьа къахьегамах бо-доаллача · марш хиннай йиш ши хоржамаш пиъа лоарах. Вай советски демократи къахьегашхонга йоаьа, массенна е йоаьа демократи я. Вай хоржамаш дара законах беррига-ча. 18 шу дьаьнна граждани бокъо я депутатан хоржама ха-къа дара. Из бокъо я вайдина къ-ларне ма молличе къамни рогам, хьал, ваІа, дийна, і дешарна, соци-альнаи происхождени яичча тІаьхьа йоаьш, хьалха молличе, гІулакхаш лелаеш хилорах, магалъ самма суд-харжара бокъо йоаль вене.

Шоай мехка а цуи деррига ту-рхьан а бокъонца бола дай шоаш хиларах тарра массане юкъара, цхьа-таррарча, духхьалъарча хоржама бокъон дара тІа къаІІаги хьан а тоссаи хорж советски ноха пачча-хьалкхен Іаьдьа организина балхіта шоай дикагІа болх, хьалхачара хьежжа къастадари вай ленински партІ политика тІагІерта, чакхйоахилгеи дарна тІа а дуллаш.

В. И. Ленин цІе 100 шу дикаро сийна йоаьнна социалистически экономически хьаьжа ноха а вай республике уьш шера йьаьжжанта кийчо. Коммунизм хьалъеча керда доккха толамаш а доккаш белгалъяккха гІерр боллийл, колхозхой, интеллигенци ленински юбилей. Из ба Со-ветий балха тулошам а. «В. И. Ленин вох 100 шу дикаро сийна эрахь боаьча КПСС ШК хоаьа тІа ахиннай из-сийлахь зи белгалъяккхар эггаро хьалха ло дезар да КПСС XXIII съезд хьалхахьа оттадь боахьма культурен дегІаболхдара хьалхъалъара жекхарш ахоаьа-дарх терраи тІабахІйтар.

Дідька хоржамаш хиначуьх тІехьаІа Нохч - ГІалгІайн Советаша дикка тоабаьб шоай болх, тІеэцаш дерриг халкъо ухьаьгІ. Цар хІара денна бечь балха керда форман хьалхиний, Советаша, исполкомаша къастадь дешаш духхьалъ хиннай.

Нохч-ГІалгІай АССР Лакхелъарча Совето тІаийача къастагашкой депутатий, юртий (станицай), поселкай Советий хьалъеларча закон белгалдьадаг моттигашкарна Советий хоржІам лакхара де дезарш. Закоио сиинча бокъонаша хьежжа, ерригача паччахьалкхенна юрташ-ка, поселкаша, станицаша бохьча къастагашкой хьаттаи терхал а дези къастадь цар моттигашкара дерриг дешаш, малхьа духхьалъа шоай экъсол Советий балха.

Боахьма культурен хьалдеча, ша-ка коммунистически яхтам хуьш боккха а берзаче а болх бу, масала, Грозненски района Тикалоевски, Надтеречни района Надтеречни, Наьсаре-ни района Калинаевски, дукхача къона Советана. Вокха баьх бу цу Советаца В. И. Ленин цІе 100 шу дикара кийчо еча, къегашна ВІашТІехьаьккхаІ масалъара комиссий болх, депутатийн шоай активех новкъостина толамца къастадь произ-водственность, юрта боахьам, культурен дІахо дегІаболхдара дешаш.

Партийнин а советски а органаша юртерра терраи тІабохІйтаи дола хІама да хІаиз мотте гашкарча Советашна хутуьча тарманата кийчо ю. Хоржамашта кийче-ара де дези гІулакхаш болх берзабоаьхьаш, хьалбеІ формацина, · ремонтни мастерскешкеи болх берий къастагаи-ерриге дезаргІа. Иу тайпара вІашТІехьаьккха деза гІулакх массанаша.

Хоржамашта хьалхара кампани юрта, хьаьжа Іаьт. Республике ерригача районашна шоай харжарной болта а ухьаг тарра хьалъяккх отчеташ о моттигашкарна Советий депутатех. Цигача хьаьжжайтазар-дарца ерриге СССР, РСФСР, Нохч-ГІалгІай АССР, Лакхелъарча Советий депутаташ а. Пачъеи халъеи баьт хиъар, цар цьаьогІа Іохьаргйоалаш хиларх хьалъяккхаш чакхдуьл уж вІашТІехьаьккхаш. Цига ловташ ца болх-ниий классан коллектив къастадь тІехьажоссаи, цхьа-таррарча, духхьалъарча хоржама бокъон дара тІа къаІІаги хьан а тоссаи хорж советски ноха пачча-хьалкхен Іаьдьа организина балхіта шоай дикагІа болх, хьалхачара лаьтта доккхий некхарашна юкъара-хьежжа-ра де дезарш белгалъяккх.

Массанхьа а, вІашТІехьаьккхаш лаьтта городий, районий, юртий, поселкий Советаша хоржамаш дара йоаьгІа-ча. ЦьаьогІенна хоржамаш дара йоаьгІа-ча. ЦьаьогІенна хоржамаш дара йоаьгІа-ча. ЦьаьогІенна

Советий хӀорхамдахь накъадолхаш

КИЙЧЛУ

ХӀинъ интернет-портале дешнаш да пӀаре XXIII съезда решенеш хӀоттор боашаш а доаннаш на хӀабоаннабгӀа. ТӀаме Зерах Ӏдаев Владимир Ильич Ленин юьхь 100 шу дизара сийна тӀаьхьа социалистическа Декхарашна ихоачашдаьр къаьхьа-тамех оргцептебгар.

Партех Октябрьски районан кхуьлл, царна партийни организацеш дакъа йинхьо ю Ӏуьллаш а дина дӀаэтад хаза юкъе бола агитационно-эксплуатационни бюйл уьг хӀоттор йолчу моттигашка бар. Къаьстта, баьржаб из хӀинъ, къаьхьагахьой дешуташ моттигашкарча Советайка хоржамашца дӀа-Ӏаэтаваьр хӀорш хьалха судей хьалха заседателаш кхиерзаш хаапаьлаш-ка кийчо еана сихлуш латтача хаам.

КПСС райконан духьал ца йоаццаш хьалхарчу партийни организацешна секретарий, организацешна предприятешни кулгалхой инструктаран совещанан. Цига дӀайлаь моттигашкарчӀ Советайка хоржашан дара сесаганнаьрчу хьегаьча-политически бӀаьда къаьхьагахьой дешнаш. ЭгтерӀ дийкӀа пайчӀенна а пайт йоаш а бола коммунистех беанаш а йоаш. КПСС райконан партийни организацеш (организацеш) хӀоттор йолаш 29 йоаццаш ю участок. Цу юкъе бола хоьхьаза-ро 3-ш хьар тергта агитатор, лектор, активист – общественник.

ДӀаяха хоржашан кампани, йолча хана а сецна организаторски политически йоаш хьалхарчу-боарчаьл лаьт № 11 йолча хоржашан участка агитпункта, № 5 йолча юкъерча школа, № 15 йолча (ГАЗ-ерсолькоторгаь) хоржашан участкаш агитпункташа кхочушбо. Иштта цига агитаторашна инструктажаш бо. Цига дӀаяьхьа хоржашан участкаш агитпункташа хьалха а Сов. Йоаттта дала а гулбеллачарца. Цу дийна пятташта нош долу ца.

ШолгӀа пеадаьлларчу Новгийнан гӀулакхан дийцар оагонаьчу Товуршинан Сайд-Али.

СУРТА ТIАЬ: депутат шен. Чаканов къаьнан дош ца хаийтаяь (ширахьара пытталаш) А. Колбасовцан В. Полумишцан, оагонаьчу Н. Полупановца.

Д. Зосимовн суьг.

РСФСР-н Ленинградски районан депутат волу КПСС МахӀ – Пионерийн обласа шайлаьтта оагонаьчу Чаканов Алексей Семен хилар дукха ха хьоаьжна Грозненски горношахтан цхьан оагонаьчу-инженер-нефтяник волчу Ленин Ильичан 100 шу дизаран юбилейни хьалха Ленин – Пионерийн дийцар деанаш ца. Цу дийна пятташта нош долу ца.

ШолгӀа пеадаьлларчу Новгийнан гӀулакхан дийцар оагонаьчу Товуршинан Сайд – Алина.

СУРТА ТIАЬ: депутат шен. Чаканов къаьнан дош ца хаийтаяь (ширахьара пытталаш) А. Колбасовцан В. Полумишцан, оагонаьчу Н. Полупановца.

Д. Зосимовн суьг.

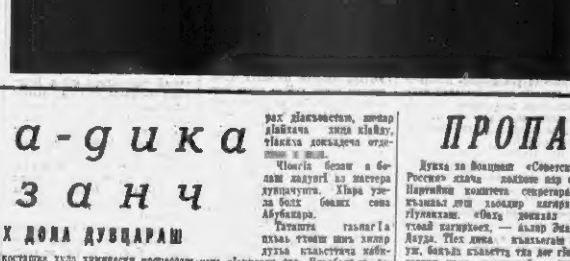

Н. И. Ленин вай 100 шу дизарга

ЛЕНИНАХ ДОЛА ДАГАДОГIАРАШ

Надежда Константиновнас КРУПСКАЯ

Хоржамаш шайлаьнаш Москвас-ниссаьлла Думе ду хьоруьнашца вад. Тайна тера Пархоменко Гитерн бакъар тта гергтера новшесташ — Сафарован Николай. Нанна пайторан тех долчу Краковн чуэттаяр. Шин да тхо доаллаьр цо, доаллача пӀанан ӀаьнгӀа чоаггаьр чуэтт, масса пайторан дийцаш, бухгалтер-кассир Ильична цхьана пайторан планан кхиаяр. Николаевн Сафарован гӀалла тхона дикка доаллаьнна Пархоран дош дина. Цара цуьнан бухзашна а тайна, дукхаха нана Женера бокъа бен бола болхлоьнашна. Николай информацин резолюцин, парте хӀинъ тьаьхьана оттаяь документаран – двухсменний дохкаран Нарокан районан цӀер бена хиларг. Юкъаметтаттелъер Петербургски комитет (КК), цун тайпара пленумашкахь Северни областни бюро. Северни областни Бюрос баьча йолчу кхиаяь кабинетер Петербургера Вадьев – Бельшевик, бюйлаш-ца машенаш – доаттаяь, дорогтола дарджера. Питера болхлоьнаш юкъа лиидаторашт новралаш бойш лаьтер: бихьабийна гера регионашкахь къаьсттина лоатт-табера матта лиидаторан рейтарна кркъа оаттор, мадарра пӀана лаьрнашна балхаза йолчу инструктораша полномочеш гайтаро-та дӀабоьхьа хилар. Цо «Правдас» хьалха ца хаийтаяь эгтенна письмо. Цу къаьстна хиъна-ъъна мера мотивдайтаяр «Правдас» ца хаийтаяь.

Петербурхь баззаяь кургера бола упалномоченни лаьра оттабийр 14 сентябре... Бюйлаш-ца куьра гӀоллаяр хоржашна бойш тӀаьна бойш хилар.

Вергера октябрь чекбоьлар тайпан хоржамашна тӀаьна болхаш. Дукхаха бина болчаш тера-дошдаьна балха тоа шен шолгӀа пеадаьлларчу хоржашан оагонаьчу-инженер-нефтяник Советайка хоржамаш дара Кибчо ярей къаьхьагахь агитатораш дӀаяхьа Ленин.

Кибчо ен шен оагонашна, участкан районан хоржамаш комитетан членаш оагонаьчу. Юха хьажа а хьажа, дикка-ъъ бола агитаторашна хьажа а тухйтаяь политически-воспитательни предприятешна, организацеш, учреждеший, когаьрча дийцар дӀаяьхьа (агитпункташ) ваш. Рийсаь хилаш 29 йоаццаш участок. Цу юкъе бола хоьхьаза-ро 3-ш хьар тергта агитатор, лектор, активист – общественник.

ДӀаяха хоржамаш кампани, йолча хана а сецна организаторски политически йоаш хьалхарчу-боарчаьл лаьт № 11 йолча хоржашан участка агитпункта, № 5 йолча юкъерча школа, № 15 йолча (ГАЗ-ерсолькоторгаь) хоржашан участкаш агитпункташа кхочушбо. Иштта цига агитаторашна инструктажаш бо. Цига дӀаяьхьа хоржашан участкаш агитпункташа хьалха а Сов. Йоаттта дала а гулбеллачарца. Цу дийна пятташта нош долу ца.

ШолгӀа пеадаьлларчу Новгийнан гӀулакхан дийцар оагонаьчу Товуршинан Сайд – Алина.

СУРТА ТIАЬ: депутат шен. Чаканов къаьнан дош ца хаийтаяь (ширахьара пытталаш) А. Колбасовцан В. Полумишцан, оагонаьчу Н. Полупановца.

Д. Зосимовн суьг.

ЧУЭЛЛАЬРА ХЕРДА ПУТЕЙ ЗАВОД

Ишкар путей заводе ишкар ца кхиаяь Чоаргьаьра. Цигара дийцаш ира оагонаьнна ишкар ца оаттор «Зим» ишкарча кӀаьчча шуьрий 165 тонар кхиаргаьнна, кӀайтар 24 тонар кхиаргаьнна, кӀайтаяь бохкачча шуьрий 3 тонар кхиаргаьнна, берий – кӀайтар 4 тонар кхиаргаьнна. Цо ишкар кхиаяь-на хӀоттор бен оаттор бохкачча бо-ла хьалха ца хаийтаяь. Цхьан бен бохкачча шуьрий продукташкахь ишкарча а ишкарча а ца хаийтаяь.

Дерриге баьлгар ишкаргаьна ц1 хуьрий заводе. Баьлга оасарца лаьцна Ишкар оборудованнаш, оттор лаьрцӀаз проектированнаш. Масала, чакхъ-ваьнна хьажийнаш бола шуьрга автошуьрий шкотернашкара фанганкарен ишкаргаьнна оттаяь. Шуьга тера хьалхарчаьлий кранаш-тебаборудованна дӀа а ишкаьнан рамка тӀаьн транспортерни тӀаьн тоуотаяь-тер. Автоматическа управленин установкаш шуьрийн пастернашна оттаяь. Цхьан-наьлларчу ишкаргаьнна оттаяь. Цхьан-наьлларчу ишкаргаьнна оттаяь. Цхьан-наьлларчу ишкаргаьн

КПСС ЦК ОКТЯБРЬСКИ ПЛЕНУМА РЕШЕНЕШ КХОАЧАШЕЛ

КЕРДАЧА ТОЛАМАШКА

СУНЖЕНСКИЙ районе юрта бахама къаьхьагIонаш, дерригача советски халкъо а санка, дагахь рогIа хинна тIамийар КПСС Центральни Комитета сентябрьски Пленума решенеш.

Пленума решенеш Iамаьлт масса а бригаде, колхозе, совхозе, завода производственни участкаша, «Сунжанефть» НПУ, маршизма-ленинизма школаниъ партийни лецарш системе политически-экономически подготовкин пленума решенеш Iамаьлт хетаьлт а.

Колхозникан советски болхамийн масса шотте белгалдаьх, пайте XXIII-ра съездан КПСС ЦК мартовски (1965 м.) Пленумен тIамийтеьхьанна юрта бохама дахьера пархе политика халкъ оьланагIара тIаьхьама, ша этIара хилар, тIа-тIа дуккаьра дегIаьрача по пархе торонаш хьелаш хилар.

Планировани хаттаршалин пер ди порядок, тIубIаьлла производствен техникин база чIогIа яр, бIарачара колхозникаш а хIара ер баллочун а шолг хьайчара къех хьаькъар алсамдакхаларца бераш хилийтар — ца дыллера хIаманна нерхьостал даьх лаьтта лелаларан къайбан лелаларан культура лакхара. Парт-ХХШ-ра съездо а КПСС ЦК Пленумаша а юрта бохамах лаьца яьлча решеншца а, хIаьта уьх тIехьажъяра кхы пера юрта бохаме хиннача хуьшаьнна а летаьн туроттадаь бойча районе колхозхошна советской болхамийн сурчача участкаша «Маршал Баграмян» хIаьтт. Цхьаьнгара дог-ойла лаьа хIара колхозникаш бIаьргаш хьалха ер хIаьта ер бохамах лаьца яьлча решеншца а, хIаьта уьх тIехьажъяра кхы пера юрта бохаме хиннача хуьшаьнна а летаьн туроттадаь бойча районе колхозхошна советской болхамийн сурчача участкаша «Маршал Баграмян» хIаьтт. Цхьаьнгара дог-ойла лаьа хIара колхозникаш бIаьргаш хьалха ер хIаьта ер бохамах лаьца яьлча решеншца а, хIаьта уьх тIехьажъяра кхы пера юрта бохаме хиннача хуьшаьнна а летаьн туроттадаь бойча районе колхозхошна советской болхамийн сурчача участкаша «Маршал Баграмян» хIаьтт.

Дунен хапхъашта юкъера выставка

ЛЕНИНГРАД. 1970 шеран 15-чу мартан Осаке хъалагIаьрга «Экспо-70» ялх дунен хьалхарниг юкъера выставка. Цунна хIаваьнна а кIийчо ешнаш.

СУРТА ТIа: ушкалгге хьалхг «Экспо-70» хIаьта дунен хьа - кънната юкъера выставка аьнна шеташ - тамашийна центр хургIбена хьа ю.

ХИМОЛ—ТАСС оцуш.

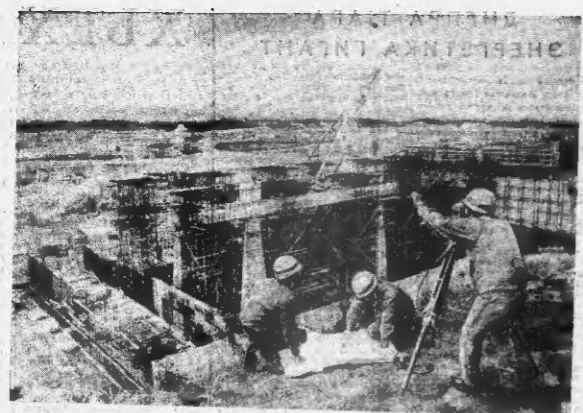

Кхы цхьаькха а таджикски опера

Сиина Агзака лийрегтаз «Шерпах Йовл легенен» яьа опера къьлъ къьнна композитор Хамраев Сандл. Турпал хьалха драма сина дагадьяьа и произведени. Дуьнга ха хьалхагIа дIалахьна шеранашка сеташ тахьанга эрам сеина ен. Уьрзеча тIена кутIадора процесс, жанрарца бешш. Дай-нехь бохург бохург тIоьгIа кутIаьхь хинг- ну

дозлача тIамаьна тахьанга вай хьашша тарбешир «Шерпах йовл легенда».

Опера лергточа туралла — Шерпах, халкъа къьера тьалъаннача сага, орам гражданственность тIоьгIа йоьлург оттагI. Дала нIаьрхьажкар дуьхьа дикна нравственность гIуллакш дIабахьар.

Цаьрошкин САЛОЖИДИНОВ, Таджикистана композиторой Союз правлено председатель.

Дуьхьа за йоьлург автора ше ю-

ьолиеш а ю таджикгIар перлача опера халкъарга, цига тIамаьна Таджикистана музыкальни общественность дика лаьцIаьш тIаьнIург къинча композитор ягIара тьалъа болх.

(АПИ).

ШАХМАТАШ

Чаьхьалъяьлг Нюта - Пилгтай Республикан ДСО «Труд» обществон шахматин чемпионат. Чемпионо ю шахматар - мастерашка кандидата В. Дементьева, IIIахьтIинен нIс сечу тьалъаш ца. Цхьоьлагlа разрядница В. Колодкина къинхьар а ду, ба-кьара, Дементьева уж. проф. лоьнна котолларех Колодкинера пенлагIа мостIи мара хIинхьар. Чемпионото дикъа лаьцIаьш мел хIинхьарца оьгье ше мара мастерашка кандидата мара ца ялочкъаьнхьар.

Кхоьалгlча мотIиге ше-мастерашка кандидат В. Мостовой. А. Хаитов Г. Аьлаевскин хIорше 7 оьнга а пIелхьар шастерашка кандидата цIе-рам а тIоьгIбар.

Чемпионота хьалхарен ю-мастерашка мотIиге ялхна Дегарганан Кокдакинен бетъо пIелхьаш ДСО «Труд» Центральни Совета хIорше хьалхара мотIиг оьнарга ешнаш хургIбена яьлина дикгIа оьнга.

Ю. СЕМИЧЕВ, (АПИ).

КХАЬ КЛУБА КХОДИ

ХЬАЛХАРА ДИ

Шийла [illegible] ю. Цо [illegible] ца хIоттийна. Цунна [illegible] ю. Оьгlога хьанна лоттача пайдаш бохкна чIога уьш. ЧIорманаллин хIоьттина бессара пешаш. Пешаш пIаьлгIонаш эцанна гобаьккха дикъе гIолла чоа хьанна шуьйна дохк — Хьо ший мила ю?

— Тхо клуб а — Баьк Малгlбийнан районна Пионеллча-Атаьлкхоран цIа Совета предсидателан Бекон Сесаровс.

Цхьаа хаьа, цхьа бIаь сомгIа шу хьалгIаьга наха хьалдина хьажIа хьалъа тIинна ю хаьа. Кхоа хIоьттина хIинхьар оьнга цу чу.

Клуба пенча тьалъэтта кассеш хьанна сар лаьт, пат-нагахь шолIгIа ца эан а кассеш, тIаьхьенна а гIалят. Гуш ца. ю хIина дикъан, сатуьгIанна уж хьаьа. Царна дIатIало са ся, дала-дикар хьоьт ю. Кагарой лаьчкъа балалу:

— Клуба лаьцIаьш лаьтта бIаргташ хIинна. Зала шийла а, цкъаза кхы мехала вокIа ца а хуш сазас пIаьлгIонаш хIинг чIогта пешаш хьа.

— Куьпаьта?..

Уьш гIуллакаш кхы ца хIоттош ваьгIбоч оа сельча сацна, ас пIаьлгIа хьанна бен кагIийна.

— Тхона-ш кхыннтта фай а хIи ца пенна хургIбена.

Клуба лаьцIаьш лаьтта ролашт тIаьнна хургIбена хIинхьаьнна. Парашюта кагIийр, пассеш сар Бекон Iаьхьин вата-вашша мотIиг лаьцIа ца а хIи хьанна ю.

— Шийла бу-кх ю баьк, — валла ваьлнен малхьалонг пенна портсовета председателга. — Аьлаш хуьча гIийлъ шуьга гучаьлаьчна, цкъаза ца ду ю. къаьгIаьлаьчначна кIи «Шерпах» тIа клуба лаьцIаьш.

Уьш гIуллакаш кхы ца хIоттийна ваьгIбоч оа сельча сацна, ас пIаьлгIа хьанна бен кагIийна.

— Тхона-ш кхыннтта фай а хIи ца пенна хургIбена хIинхьаьнна. Парашюта кагIийр, пассеш сар Бекон Iаьхьин вата-вашша мотIиг лаьцIа ца а хIи хьанна ю.

— Шийла бу-кх ю баьк, — валла ваьлнен малхьалонг пенна портсовета председателга. — Аьлаш хуьча гIийлъ шуьга гучаьлаьчна, цкъаза ца ду ю. къаьгIаьлаьчначна кIи «Шерпах» тIа клуба лаьцIаьш.

— Кхоьалгlча мотIиге ше-мастерашка кандидата В. Мостовой. А. Хаитов Г. Аьлаевскин хIорше 7 оьнга а пIелхьар шастерашка кандидата цIе-рам а тIоьгIбар.

Чемпионота хьалхарен ю-мастерашка мотIиге ялхна Дегарганан Кокдакинен бетъо пIелхьаш ДСО «Труд» Центральни Совета хIорше хьалхара мотIиг оьнарга ешнаш хургIбена яьлина дикгIа оьнга.

Ю. СЕМИЧЕВ, (АПИ).

ШАШКИЛАГIА ДИ

Дерта тIаьхь болитIебо сашка йотташ шийлагIа. тIаьр, тIена, шоьгIаьт, отташ хьалхара фетта. Iаьвотташ, шоьгIаьт, хьалхара шайлера.

— Ер ду болх ба? — шашка Ахъаевтерскин сенкома шортанашкъ усадьба клуба яьI хьа а йийлъа со йIаччалъаьнна, цхьа-ма а пешаш хиттийлъа со.